



Synthèse d'un entretien de pré-recrutement

Stéphane Haefliger
Sociologue Chargé de cours
Université de Lausanne
stepcom@bluewin.ch
www.stephanehaefliger.com
079 742 67 81

Synthèse RH du profil de M. X

Document rédigé à l'attention de la Direction générale

La perception du DRH

- **Profil.** M. X est très analytique, structuré, rationnel, organisé et auto-réflexif.
- **Introversiion-Extraversiion.** D'un naturel introverti, il a développé des softs skills relationnels (communication, réseau,...).
- **Forces.** Ses trois talents: l'analyse, la tenacité, la vision.
- **Projection.** A la capacité naturelle de se projeter dans le futur, de développer une vision, de ne pas être captif du day to day business.

La motivation de M. X

- **Motivation.** L'entretien montre que M. X est très motivé par le poste. 4 éléments pour illustrer cette hypothèse:

1. Auto-évaluation de sa motivation.



- 2. **Famille.** Souhaite accélérer l'aménagement de sa famille sur Paris

- 3. **Epreuve de vérité.** « Entre 4 yeux, souhaitez-vous le job ? »

- 4. **Profil psychométrique + entretien de 90'.**

Le testing

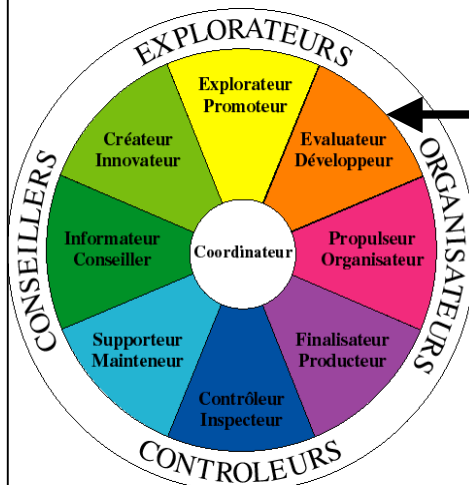

Mots-clés:

- Chef de projet, R&D
- Parfois impatient
- Aime la clarté et l'ordre
- Indépendant, innovant
- Apprécie les défis
- Apprécie la complexité
- Curiosité intellectuelle
- N'aime pas la routine
- Aime les concepts dans la perspective de les implémenter
- S'ennuie facilement
- Potentiel de no 1

Les résultats et les enjeux

Résultats

- **Motivation.** Le candidat me semble très motivé par le poste, par l'entreprise et par le fait de se réinstaller à Paris en famille
- **Profil psychométrique.** Son profil psychométrique et l'entretien montrent qu'il semble en phase avec les exigences de la fonction.
- **Compétence métier.** Ses compétences métiers doivent être encore évaluée.

Enjeux

- **Calendrier.** Le candidat souhaite obtenir une décision rapidement.
- **Formation.** Le candidat souhaite valider son plan de formation avant son entrée en fonction.
- **Références.** Les RH doivent demander au candidat l'autorisation de contacter les références.

Stéphane Haefliger (1965)

Votre contact OME 021 617 31 55 - 079 742 67 81 - stepcom@bluewin.ch



Stéphane Haefliger
1965
valaisan
marié
un enfant
[Vincent]

**Sociologue
Consultant**

Formations diplômantes

Licence en Science politique,
Maîtrise en Science politique,
Maîtrise en Science sociale,
DEA Psychosocio. organisations,
DESS Conseil/Management
Att DEA Communication politique,
Psychologie du management,
Accréditation LIFO-TMS-Leonardo,

Doctorat (*en voie d'achèvement*)

Lausanne
Genève
Genève
Jussieu Paris VII
Lausanne-Neuchâtel
Sorbonne Paris I
EPF Lausanne
Psychométrie RH
Paris/Bordeaux

Publications

Nombreuses conférences et publications (académiques et professionnelles) dans les domaines suivants:

- *management et organisation*
- *ressources humaines*
- *et communication*

Post-Formations 1993-2005

- *200 jours en communication*
- *100 jours en management*

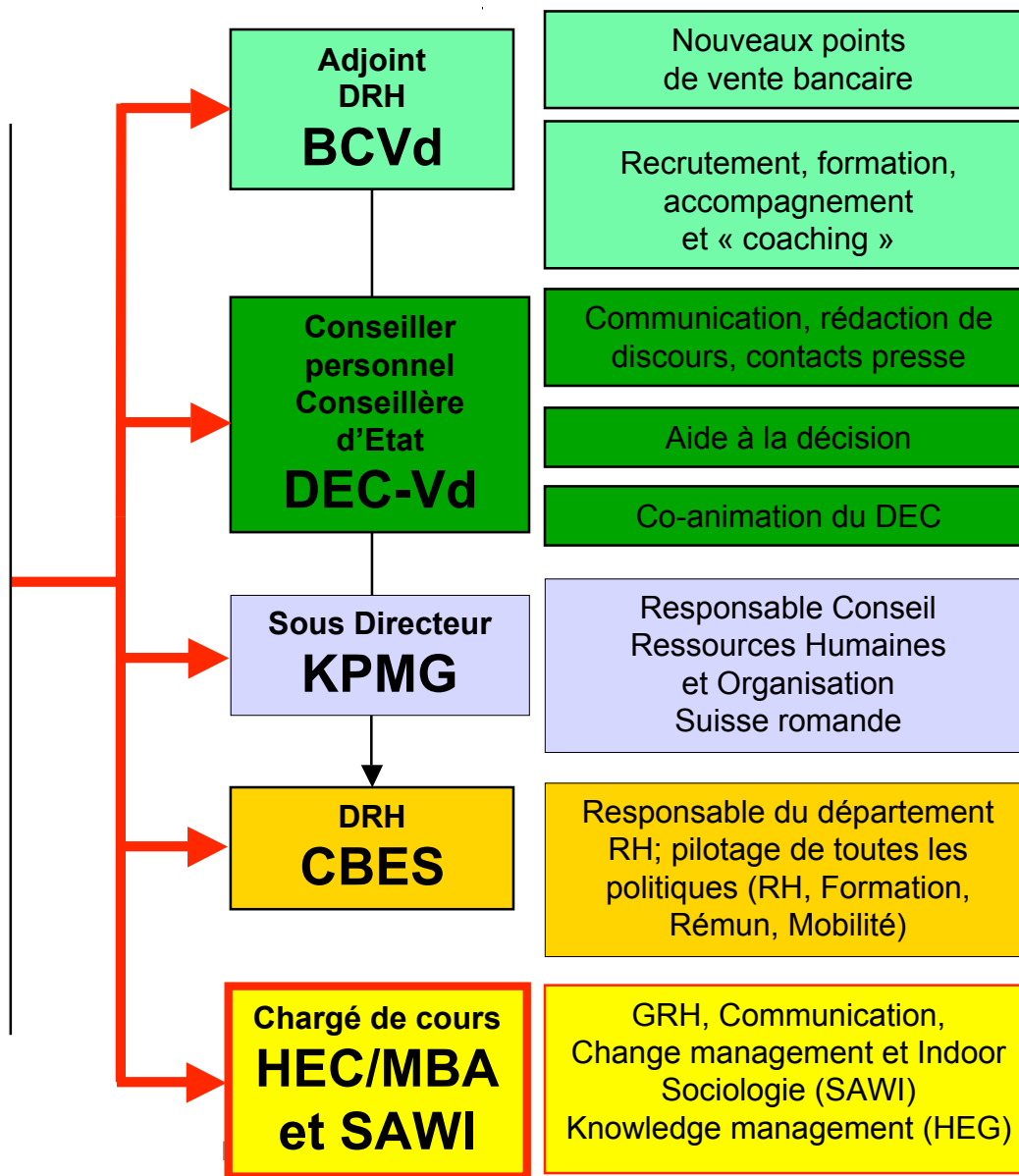

Un projet ? Une idée ? Un doute ?

Contactez-nous !

Stéphane Haefliger

Sociologue

021 617 31 55

079 742 67 81

stepcom@bluewin.ch