

Stéphane Haefliger
Sociologue Consultant
079 742 67 81
021 617 31 55
stepcom@bluewin.ch

Méthodologie et consultance

Nous contribuons au développement...

• **de votre organisation**

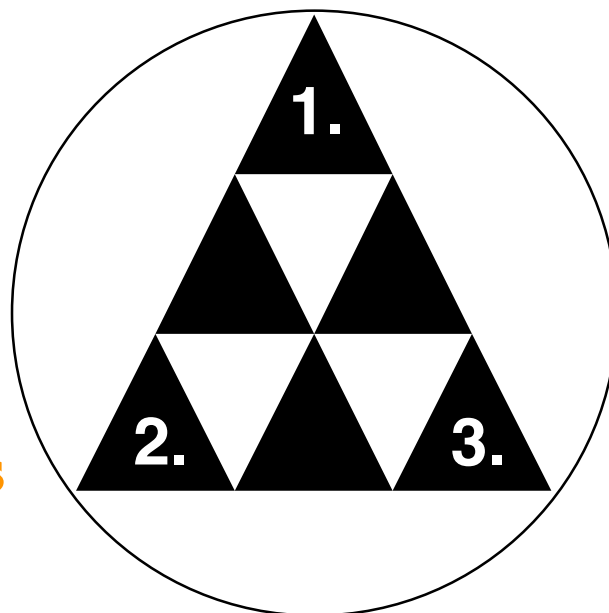

de vos collaborateurs

de votre communication

2. Le développement de vos collaborateurs

Development et Assesement center

Le développement de carrière

La gestion de conflit et médiation

Le team building

Team Building

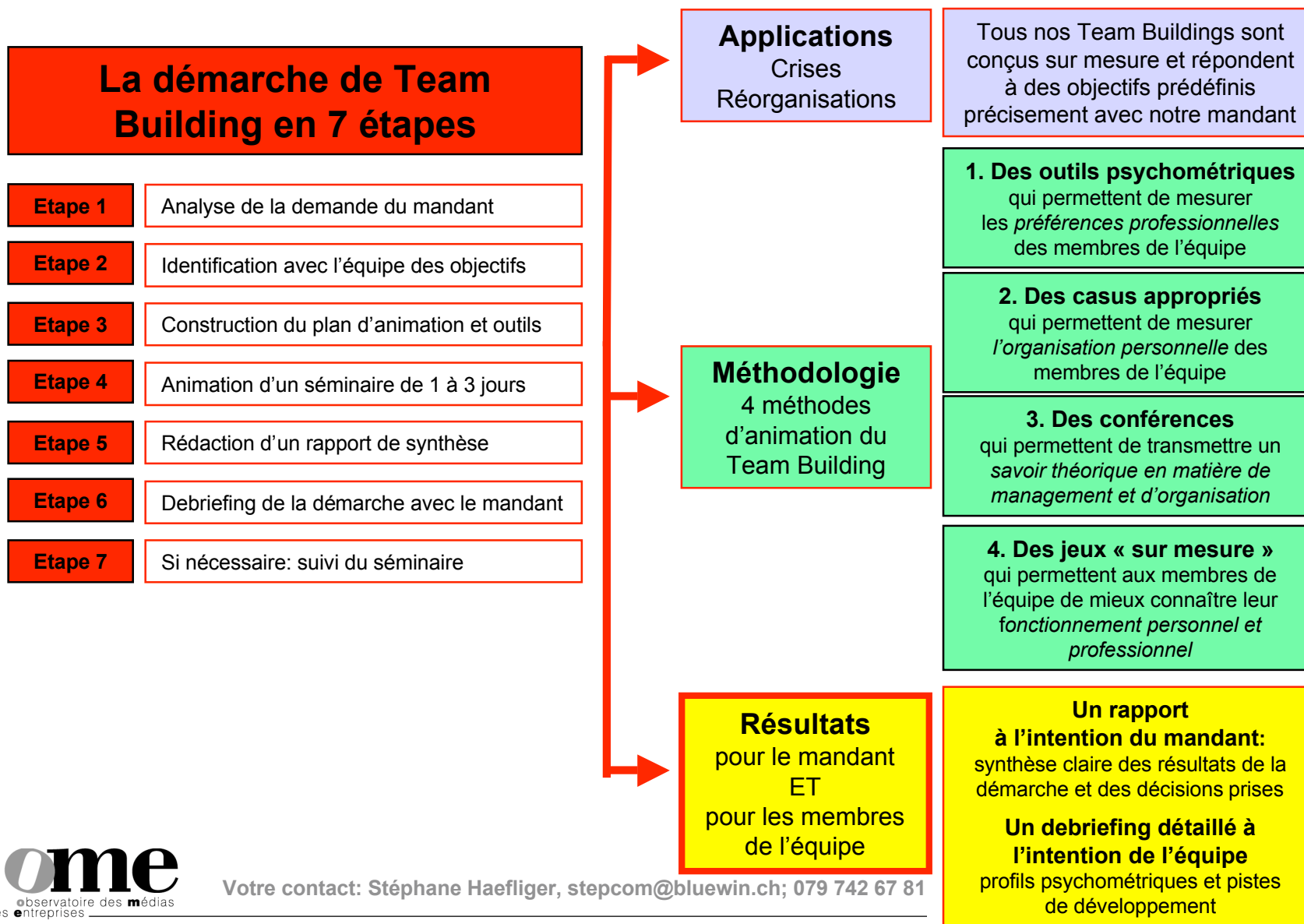

Team Building: un exemple concret

L'Equipe: un département commercial bancaire

Les objectifs du Team Building

Evaluation 360 degrés du chef de département

Meilleure connaissance des personnalités de l'équipe

Amélioration du fonctionnement de l'équipe

Les composantes du Team Building (2 jours)

Accueil et Introduction (objectifs et déroulement de l'AC)

Exercice de photolangage (connaissance des autres)

Conférence sur le travail en équipe

Activités ludiques

Restitution du 360 par le chef de département à ses collaborateurs

Workshop sur les valeurs de l'équipe

Workshop sur les pistes d'amélioration du fonctionnement de l'équipe

Rédaction d'un procès-verbal décisionnel

Evaluation de la démarche par l'Equipe

Les résultats Du Team Building

Pour le mandant

Rapport qualitatif sur le déroulement et les résultats du Team Building

Pour l'équipe

Procès-verbal décisionnel comprenant 8 actions concrètes visant à améliorer le fonctionnement quotidien de l'équipe. Un plan d'action.

Stéphane Haefliger
Sociologue Consultant
079 742 67 81
021 617 31 55
stepcom@bluewin.ch

Synthèse des prestations

Votre organisation

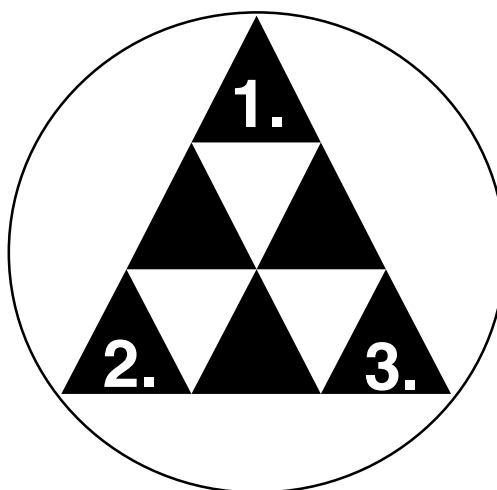

Le bilan organisationnel

Le check up du département RH

La charte managériale

Vos collaborateurs

Le développement de carrière

La gestion de conflit et médiation

Le team building

Development et Assesement center

Votre communication

Le coaching en communication

Les conférences de motivation

La rédaction de discours, conférences

Stéphane Haefliger (1965)

Votre contact OME 021 617 31 55 - 079 742 67 81 - stepcom@bluewin.ch



Stéphane Haefliger
1965
valaisan
marié
un enfant
[Vincent]

**Sociologue
Consultant**

Formations diplômantes

Licence en Science politique,
Maîtrise en Science politique,
Maîtrise en Science sociale,
DEA Psychosocio. organisations,
DESS Conseil/Management
Att DEA Communication politique,
Psychologie du management,
Accréditation LIFO-TMS-Leonardo,

Doctorat (*en voie d'achèvement*)

Lausanne
Genève
Genève
Jussieu Paris VII
Lausanne-Neuchâtel
Sorbonne Paris I
EPF Lausanne
Psychométrie RH

Paris/Bordeaux

Publications

Nombreuses conférences et publications (académiques et professionnelles) dans les domaines suivants:

- *management et organisation*
- *ressources humaines*
- *et communication*

Post-Formations 1993-2005

- *200 jours en communication*
- *100 jours en management*

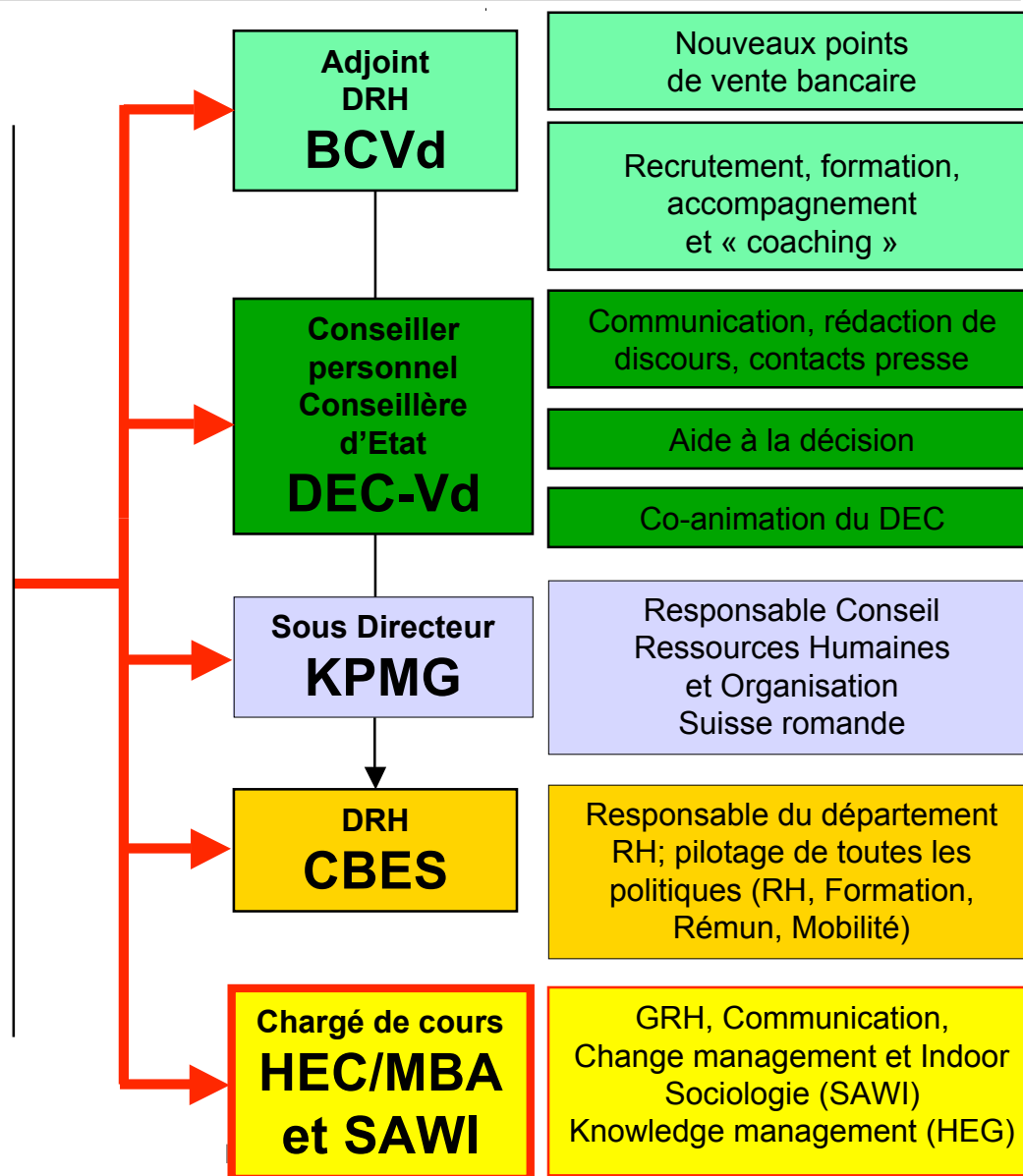

Un projet ? Une idée ? Un doute ?
Contactez-nous !

Nous sommes à votre disposition !

Stéphane Haefliger
Sociologue Consultant
021 617 31 55
079 742 67 81
stepcom@bluewin.ch